Imprimer le formulaire de référence

Centre intégré universitaire de santé et de services sociaux de l'Est-de-l'Île-de-Montréal
Québec

Gynécologie

Femme enceinte < 13 semaines présentant des saignements utérins

Professionnels habilités : Infirmière clinicienne travaillant à l'Accueil clinique du CIUSSS-EMTL.

Clientèle visée : Patiente référée par un médecin de première ligne d'un point de service du territoire.

Indication : Répondre aux critères généraux d'admissibilité de l'Accueil clinique et à la condition clinique ciblée.

Critères d'exclusion (diriger le patient vers l'urgence) :

- Saignements > 1 serviette sanitaire souillée (ss) / heure
- Patiente avec fécondation in vitro
- Douleur aiguë suspecte ou possibilité de grossesse ectopique
- Condition à risque de saignement excessif (ex. : thrombopénie connue, anticoagulothérapie)
- SV anormaux
- Grossesse ectopique (GE) antérieure

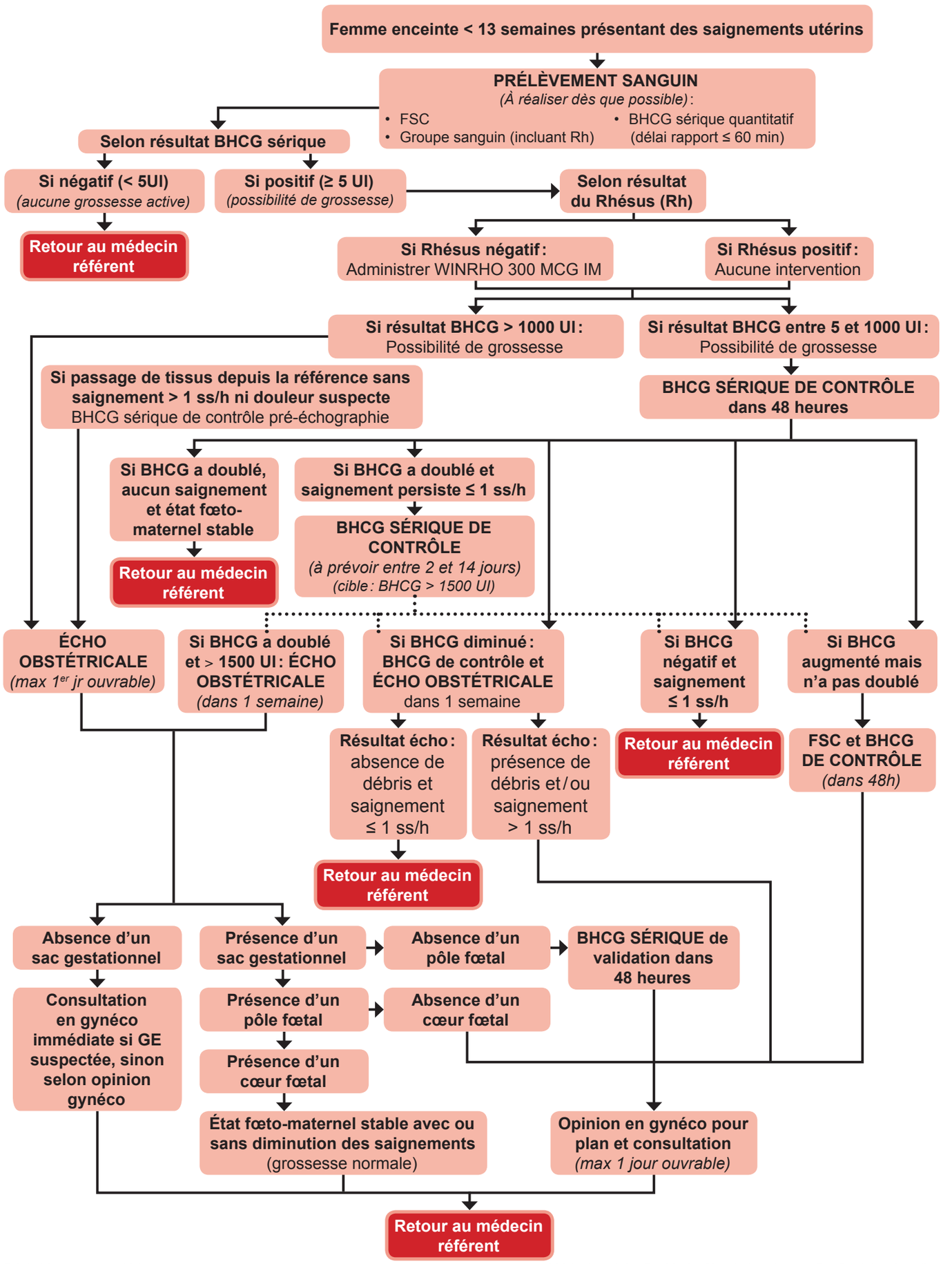

Révisé le 4 octobre 2017

Médecins vigie : Dre Marie-Claude Lemieux et Dre Guylaine Asselin.